TEFCOLD®
COOL PRODUCTS WORLDWIDE



# CRU7610N w/o Panel

## Unidad de congelación monobloque (7,6-10 m³)

**Características del producto**
- Unidad de congelación monobloque
- Evaporación automática de la condensación
- Temperatura ambiente de hasta +43 °C y un 65 % de humedad
- Control digital e indicador de temperatura
- Acabado de acero inoxidable
- Compatible con paneles de 80--150 mm de espesor

## Unidad de congelación monobloque para temperaturas

Unidad de congelación monobloque para cámaras de congelación con un volumen de 7,6 a 10 m³.Al instalar el monoblock, asegúrese de mantener una distancia mínima de 30 cm entre el ventilador del condensador (o la salida de aire caliente) y el techo. Se recomienda una ventilación adecuada en el lugar de instalación.

| Medidas y contenido | | |
|---|---|---|
| Peso bruto / neto | kg | 115 / 105 |
| Capacidad para unidades de refrigeración | m³ | 7,6 - 10 |
| Rango de temperatura | °C | -20 a -10 |
| **Diseño y material** | | |
| Acabado exterior | | SS430 |
| **Refrigeración y funciones** | | |
| Tipo de control | | Electrónico |
| Tipo de descongelación | | Automática, gas caliente |
| Refrigerante | | R290 |
| Carga de refrigerante | g | 200 |
| Termómetro | | Sí |
| **Potencia y consumo** | | |
| Consumo de energía | kWh/24h | 29.52 |
| Consumo de energía anual | kWh/año | 10775 |
| Potencia de entrada | W | 2068 |
| Tensión / Frecuencia | V/Hz | 220-240/50 |
| **Dimensiones** | | |
| Medidas exteriores (AnxPrxAl) | mm | 600 x 1046 x 870 |
| Medidas embalaje (AnxPrxAl) | mm | 790 x 1150 x 1170 |
| Carga contenedor 40ft | pcs | 60 |

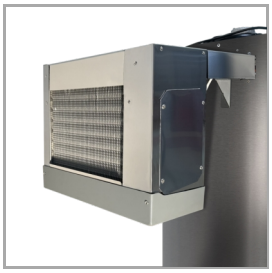

Monobloque trasero, sin panel anexo




Control digital