TEFCOLD®
COOL PRODUCTS WORLDWIDE



MTF250B

Mural de supermercado de pared

Características del producto
- Refrigeración ventilada de lado a centro
- Ideal para optimizar el espacio de almacenaje
- Fácil conmutación entre refrigerador y congelador
- Ideal con refrigerador / congelador horizontal debajo
- Puertas de cristal térmico de cierre automático
- Exterior negro
- Descongelación automática
- Patas telescópicas

Mural de supermercado de pared bitemperatura de 3 p

Ahorra un valioso espacio en el suelo con este flamante modelo MTF que puedes instalar como congelador o refrigerador; es perfecto para pequeñas tiendas, colmados, carnicerías, supermercados, etc. Cuenta con ventilación de lado a centro, lo que permite abastecer el armario en toda su profundidad sin que la temperatura se vea afectada.

Combina el congelador/refrigerador superior MTF con un congelador/refrigerador horizontal de exposición debajo a fin de maximizar la presentación de tus productos. Este modelo proporciona toda una variedad de opciones, ya que se puede colocar en una pared o como un expositor en isla. El armario cuenta con un estante de fondo fijo y dos estantes de alambre ajustables que se pueden inclinar: una manera atractiva de presentar los productos a los clientes.

Medidas y contenido		
Exposición total	m²	1.73
		-24 a -18
Rango de temperatura	°C	-24 a -18 / -1 a +8
Clase climática		4
Volumen neto	l	650
Volumen bruto	l	1076
Volumen bruto / neto	l	1076 / 650
Peso bruto / neto	kg	400 / 317
Diseño y material		
Número de puertas y tipo		4 puertas de cristal térmico de cierre automático
Nº de puertas		4
Medidas de estante de fondo		516 x 375
Carga máxima sobre los estantes	kg/m²	196
Nº de estantes	pcs	12
Color de estante		Blanco
Medidas de estante		516x423
Número de estantes y tipo		12 estantes de rejilla ajustables, blancos
Luz interior		LED
Acabado exterior		Negro
Acabado interior		Acero pintado blanco
Refrigeración y funciones		
Tipo de control		Electrónico
Tipo de refrigeración		Ventilada
Tipo de descongelación		Automática
Refrigerante		R290
Carga de refrigerante	g	145
Termómetro		Sí
Potencia y consumo		
Clase energética		E
Max Ambient		+30°C, 55% RH
Consumo de energía anual	kWh/año	8731
Consumo de energía	kWh/24h	23.92
EEI	%	64.4
Potencia		
Potencia de entrada	W	1072
Tensión / Frecuencia	V/Hz	220-240/50
Nivel de ruido	dB(A)	58
Dimensiones		
Medidas exteriores (AnxPrxAl)	mm	2500 x 745 x 2430
Medidas interiores (AnxPrxAl)	mm	2380 x 480 x 947
Medidas embalaje (AnxPrxAl)	mm	2625 x 790 x 1630
Carga contenedor 40ft	pcs	8



Luz LED en interior de marco de puerta

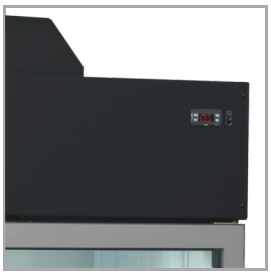

Termostato digital