TEFCOLD®
COOL PRODUCTS WORLDWIDE

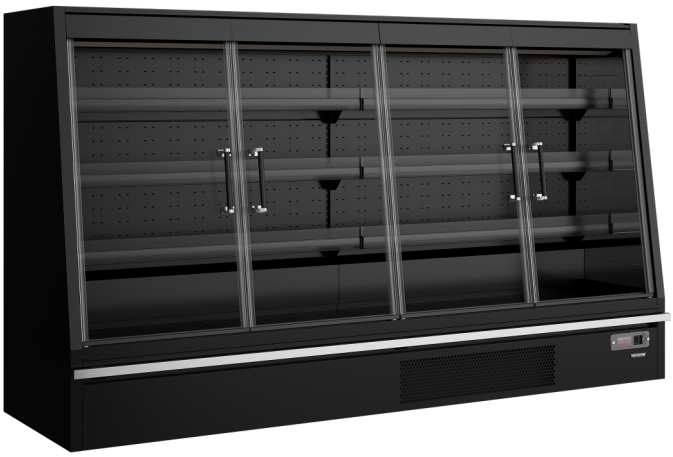

Galaxy+ GPL26FGD Black

Supermarkt-Multideck-Kühlschrank

Produkteigenschaften
- Temperature Class 3M1
- Umluftkühlung
- LED-Innenbeleuchtung
- Verstellbare Roste mit Kippfunktion
- Multiplexing-Kit als Zubehör
- Scannerschiene und Acryl-Fronthalter standardmäßig
- Äußerst energieeffizient
- Rahmenlose Glastüren für hervorragende Produktsichtbarkeit
- Solide 40-mm-Stirnwände mit verspiegelter Innenseite

Niedrige Multideck-Kühlschrank mit Türen

Die Galaxy+ LOW FGD bietet ein hoch energieeffizientes Kühlsystem in Kombination mit einem wunderschönen Design. Es handelt sich um einen geräumigen Schrank mit verstellbaren Einlegeböden und interner LED-Beleuchtung für eine optimale Produktpräsentation. Die niedrige Höhe der Geräte ermöglicht die Einrichtung von Inselanlagen, ohne die Sicht des Kunden zu versperren. Multiplexing-Kits sind als Zubehör erhältlich, sodass Sie durchgehende Reihen in Ihrem Geschäft gestalten können.

Dank eines wohldurchdachten Kühlsystems und eines optimalen Luftstroms hat dieser Kühlschrank einen außergewöhnlich niedrigen Energieverbrauch und eine beeindruckende EU-Energieeffizienzklasse.

Abmessungen und Fassungsvermögen		
Brutto-/Nettogewicht	kg	402,2 / 372,2
Netto-Volumen	l	720
Bruttovolumen	l	1594
Brutto-/Netto-Volumen	l	1594 / 720
Gesamtanzeigefläche	m²	2.56
Temperaturbereich	°C	-1 bis +5
Klimaklasse		3
Design und Material		
Außenfinish		Schwarz RAL9005
Innenfinish		Schwarz RAL9005
Tür Nr. & Typ		Dreh-Glastüren
Tür umkehrbar		Nein
Anzahl der Regale	Stk.	3
Anzahl und Art der Regale		3 verstellbar
Farbe des Regals		Schwarz
Einlegebodenmaße		1250x250/300/350mm
Maximale Belastung der Regale	kg/m²	160
Füße/Beine		6 Stellfüße
Gehärtetes Glas		Ja
Innenbeleuchtung		LED
Kühlung und Funktionen		
Art der Steuerung		Elektronisch
Art der Abtauung		Automatisch
Kältemittel		R290
Kältemittelfüllmenge	g	2x174
Thermometer		Ja
Energie und Verbrauch		
Energieklasse		B
Max. Umgebungstemperatur		+25°C, 60% RH
Energieverbrauch	kWh/24h	6.9
Jährlicher Energieverbrauch	kWh/Jahr	2519
EEI	%	16.9
Stromversorgung		
Leistungsaufnahme	W	599
Spannung / Frequenz	V/Hz	220-240/50
Geräuschpegel	dB(A)	55
Abmessungen		
Außenmaße (BxTxH)	mm	2580 x 740 x 1500
Innenmaße (BxTxH)	mm	2500 x 350 x 1053
Verpackungsmaße (BxTxH)	mm	2750 x 810 x 2350
Kapazität 40-Fuß-Container	Stk	8

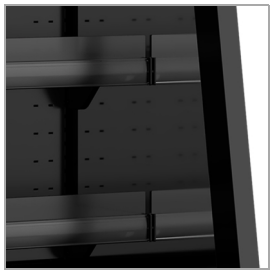
Scannerschiene und

Starke Griffe