TEFCOLD®
COOL PRODUCTS WORLDWIDE



Bruto/netto gewicht	kg	105 / 95
Capaciteit van de koelmodule	m³	5,1 - 7,5
Temperatuurbereik	°C	-20 tott -10
Buitenafwerking		SS430
Type regelaar		Elektronisch
Type ontdooiing		Automatisch, heet gas
Koelmiddel		R290
Koelmiddelinhoud	g	150
Thermometer		Ja
Energieverbruik	kWh/24h	27.02
Energieverbruik per jaar	kWh/jaar	9864
Input vermogen	W	2190
Spanning / Frequentie	V/Hz	220-240/50
Externe maat (BxDxH)	mm	600 x 996 x 870
Verpakte maat (BxDxH)	mm	700 x 1110 x 1170
40 ft containerlading	st	68

CRU5175N w/o Panel

Negatieve monoblok 7,5m³

Producteigenschappen
- Monoblock vriesunit
- Automatische condensaatverdamping
- Omgevingstemperatuur tot +43 °C en 65% luchtvochtigheid
- Digitale regelaar en temperatuurweergave
- Roestvrijstalen finish

<p>Onze CRU-N serie monoblock vriezerunits heeft een

Onze CRU-N serie monoblock vriezerunits heeft een temperatuurbereik van -10 tot -20 °C en is verkrijgbaar in afmetingen die geschikt zijn voor vriescellen van 3-20 m³. Ook leverbaar als monoblock koelerunit.

Bij het installeren van de monoblock moet een minimale afstand van 30 cm worden aangehouden tussen de condensorventilator (of de warmteafvoer) en het plafond. Voldoende ventilatie op de installatielocatie wordt aanbevolen.

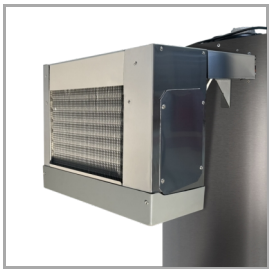

Monoblock achter – geen paneel bevestigd



Digitale regelaar