TEFCOLD
COOL PRODUCTS WORLDWIDE

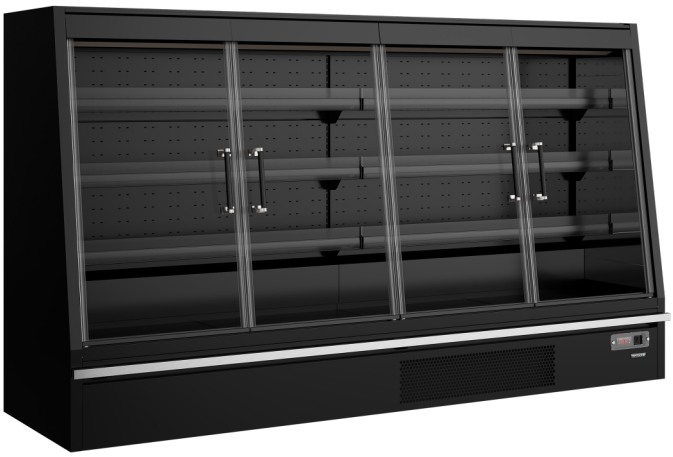

Galaxy+ GPL26FGD Black

Refrigerador mural de supermercado

Características del producto
- Clase de temperatura 3M1
- Refrigeración forzada
- Luz interior LED
- Estantes ajustables con función inclinación
- Kit de montaje como accesorio
- Portaprecios y tope frontal acrílico como estándar
- Excelente eficiencia energética
- Puertas de cristal sin marco para una excelente visibilidad
- Paredes extremas macizas de 40 mm con interior de espejo

Mural de supermercado con puertas

El Galaxy+ LOW FGD ofrece un sistema de refrigeración de alta eficiencia energética combinado con un magnífico diseño. Se trata de un armario espacioso con estantes ajustables e iluminación LED interna para una presentación óptima de los productos. La baja altura de las unidades permite crear instalaciones en isla sin bloquear la vista del cliente. Como accesorios hay disponibles kits de montaje múltiple, de modo que puedes crear líneas ininterrumpidas a lo largo de tu establecimiento.

Como resultado de un sistema de refrigeración cuidadosamente diseñado y un flujo de aire óptimo a través del refrigerador, este armario presenta un consumo de energía extremadamente bajo y una impresionante calificación energética de la UE.

Medidas y contenido		
Peso bruto / neto	kg	402.2 / 372.2
Volumen neto	l	720
Volumen bruto	l	1594
Volumen bruto / neto	l	1594 / 720
Exposición total	m²	2.56
Rango de temperatura	°C	-1 a +5
Clase climática		3
Diseño y material		
Acabado exterior		Negro RAL9005
Acabado interior		Negro RAL9005
Número de puertas y tipo		puertas batientes de cristal
Puerta reversible		No
Nº de estantes	pcs	3
Número de estantes y tipo		3 ajustable
Color de estante		Negro
Medidas de estante		1250x250/300/350mm
Carga máxima sobre los estantes	kg/m²	160
Patas		6 patas regulables
Cristal de seguridad		Sí
Luz interior		LED
Refrigeración y funciones		
Tipo de control		Electrónico
Tipo de descongelación		Automática
Refrigerante		R290
Carga de refrigerante	g	2x174
Termómetro		Sí
Potencia y consumo		
Clase energética		B
Max Ambient		+25°C, 60% RH
Consumo de energía	kWh/24h	6.9
Consumo de energía anual	kWh/año	2519
EEI	%	16.9
Potencia		
Potencia de entrada	W	599
Tensión / Frecuencia	V/Hz	220-240/50
Nivel de ruido	dB(A)	55
Dimensiones		
Medidas exteriores (AnxPrxAl)	mm	2580 x 740 x 1500
Medidas interiores (AnxPrxAl)	mm	2500 x 350 x 1053
Medidas embalaje (AnxPrxAl)	mm	2750 x 810 x 2350
Carga contenedor 40ft	pcs	8


Portaprecios y fijaciones

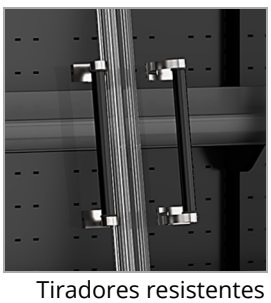
Tiradores resistentes

de estante