TEFCOLD®
COOL PRODUCTS WORLDWIDE

MTF185B VS

Väggfrys till stormarknader

Produktfunktioner
- Lätt att slå om mellan kyl och frys
- Idealisk för att optimera förvaringsutrymmet
- Kylning som ventileras från sidan till mitten
- Idealisk med kylbox/frysbox under
- Energibesparande kompressor med reglerbar hastighet
- Uppvärmda självstängande glasdörrar
- Svart utsida
- Utdragbara ben
- Automatisk avfrostning
- Stativet måste monteras och skåpet lyftas upp på stativet

3-dörrars väggmonterat frys-/kylskåp för maximal förvar

Spara värdefull golvyta med denna splitter nya MTF-modell som du kan installera antingen som frys eller kyl. Den är perfekt för exempelvis små affärer, närbutiker, slaktare och stormarknader. Den har ventilation från sidan till mitten så att du kan fylla hela skåpets djup med varor utan att temperaturen påverkas.

Kombinera MTP-överfrysen/-kylen med en SFI-displayfrysbox/-kylbox under för att maximera produktpresentationen. Den ger flera alternativ eftersom den kan placeras mot en vägg eller som ensam visningsenhet. Skåpet levereras med en fast bashylla och två justerbara trådhyllor som kan lutas så att kunderna ser produkterna på ett bra sätt.

Mått och innehåll		
Sammanlagd visningsyta	m²	1
Temperaturintervall	°C	-24 till -18 / -1 till +8
Klimatklass		4
Brutto- / nettovikt	kg	334 / 272
Brutto-/nettovolym	l	779 / 545
Design och material		
Dörrnummer & dörrtyp		3 självstängande uppvärmda glasdörrar
Härdet glas		Ja
Mått på nedre hyllan		510 x 375
Maxlast på hyllorna	kg/m²	196
Hyllfärg		Vit
Hyllmått		510x423
Hyllnummer & hylltyp		9 justerbara näthyllor, vita
Fötter / ben		Starkt stativ
Utvändig finish		Svart
Invändig finish		Vitmålat stål
Interiörlampa		LED
Lås		Nej
Kylning och funktioner		
Typ av regulator		Elektronisk
Typ av kylning		Ventilerad
Typ av avfrostning		Automatisk
Köldmedium		R290
Laddning köldmedium	g	135
Termometer		Ja
Ström och förbrukning		
Energiklassificering		C
Max Ambient		30°C 55% RH
Energiförbrukning	kWh/24tim	7.32
Årlig energiförbrukning	kWh/år	2672
EEI	%	24.8
Effekt		
Ineffekt	W	1057
Spänning / Frekvens	V/Hz	220-240/50
Ljudnivå	dB(A)	58
Dimensioner		
Invändiga mått (BxDxH)	mm	1730 x 480 x 947
Externa mått (BxDxH)	mm	1850 x 745 x 2430
Förpackningsmått (BxDxH)	mm	1975 x 790 x 1630 mm
40 fot containerlast	delar	15

LED-lampa inuti dörramen

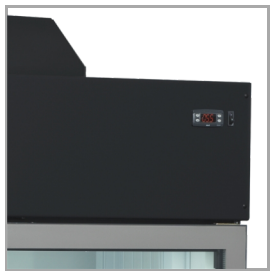

Digital termostat