TEFCOLD
COOL PRODUCTS WORLDWIDE



# BERMUDA VIEW RV13

## Congelador para helados

**Características del producto**
- Expositor de alta visibilidad (cristal frontal bajo)
- Distribución perfecta de la temperatura
- Cristal calefactado para prevenir la condensación
- Apta para bandejas Napoli (no incluidas)
- Luz interior LED con interruptor
- Control digital e indicador de temperatura
- Compartimento de almacenamiento de fácil acceso
- Cortina nocturna trasera para mantener la temperatura
- Refrigeración forzada
- Descongelación automática

## Vitrina expositora de helados asistida por ventilador co

El expositor de helado Bermuda View RV10 tiene capacidad para 10 bandejas Napoli. Su sistema de refrigeración asistido por ventilador garantiza que el gelato o la crema de helado se mantenga a la temperatura perfecta para servirlo. Además, el armario está equipado con un compartimento de almacenamiento inferior refrigerado independiente, que permite reponer rápidamente el expositor sin abandonar la unidad.

La misión de la gama Bermuda View es realzar los helados. Por eso cuenta con un cristal frontal bajo que mejora la visibilidad. El modelo Bermuda presenta un elegante cristal curvado que es a la vez práctico y elegante, y el cristal frontal está calefactado para evitar la condensación. Esta unidad está equipada con ruedas para facilitar su movilidad y una luz LED interna que ilumina bellamente sus productos. Con su excepcional mezcla de calidad y asequibilidad, la gama Bermuda se ha convertido en una opción popular entre las heladerías.

| Medidas y contenido | | |
|---|---|---|
| Peso bruto / neto | kg | 255 / 235 |
| | | / 13 bdjas. Napoli (5L) |
| | | / 14 bdjas. Napoli (5L) |
| Exposición total | m² | 0.84 |
| Rango de temperatura | °C | -16 a -10 |
| Clase climática | | 7 |
| **Diseño y material** | | |
| Acabado exterior | | Blanco |
| Acabado interior | | Blanco |
| Cristal de seguridad | | Sí |
| Ruedas giratorias | | 4 ruedas giratorias |
| Cierre | | No |
| Luz interior | | LED |
| **Refrigeración y funciones** | | |
| Tipo de control | | Electrónico |
| Tipo de refrigeración | | Ventilada |
| Tipo de descongelación | | Automática, gas caliente |
| Refrigerante | | R290 |
| Carga de refrigerante | g | 2 x 125 |
| Termómetro | | Sí |
| **Potencia y consumo** | | |
| Clase energética | | D |
| Max Ambient | | +35°C, 75% RH |
| Consumo de energía | kWh/24h | 22.8 |
| Consumo de energía anual | kWh/año | 8322 |
| EEI | % | 45.1 |
| Potencia | | |
| Potencia de entrada | W | 1600 |
| Tensión / Frecuencia | V/Hz | 220-240/50 |
| Nivel de ruido | dB(A) | 56 |
| **Dimensiones** | | |
| Medidas exteriores (AnxPrxAl) | mm | 1670 x 814 x 1354 |
| Medidas embalaje (AnxPrxAl) | mm | 1740 x 860 x 1455 |
| Carga contenedor 40ft | pcs | 13 |

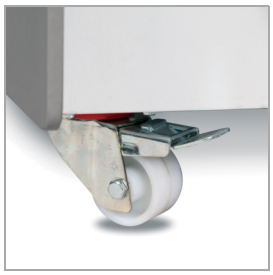

Ruedas giratorias resistentes



Cortina nocturna trasera para mantener la temperatura