TEFCOLD®
COOL PRODUCTS WORLDWIDE



Bruto/netto gewicht	kg	115 / 105
Capaciteit van de koelmodule	m³	10,1 - 15
Temperatuurbereik	°C	-20 tott -10
Buitenafwerking		SS430
Type regelaar		Elektronisch
Type ontdooiing		Automatisch, heet gas
Koelmiddel		R290
Koelmiddelinhoud	g	200
Thermometer		Ja
Energieverbruik	kWh/24h	31.78
Energieverbruik per jaar	kWh/jaar	11598
Input vermogen	W	2360
Spanning / Frequentie	V/Hz	220-240/50
Externe maat (BxDxH)	mm	600 x 1046 x 870
Verpakte maat (BxDxH)	mm	790 x 1150 x 1170
40 ft containerlading	st	60

CRU1015N w/o Panel

Negatieve monoblok 15m³

Producteigenschappen
- Monoblock vriesunit
- Automatische condensaatverdamping
- Omgevingstemperatuur tot +43 °C en 65% luchtvochtigheid
- Digitale regelaar en temperatuurweergave
- Roestvrijstalen finish
- Geschikt voor panelen met een dikte van 80-150 mm

<p>Onze CRU-N serie monoblock vriezerunits heeft een

Onze CRU-N serie monoblock vriezerunits heeft een temperatuurbereik van -10 tot -20 °C en is verkrijgbaar in afmetingen die geschikt zijn voor vriescellen van 3-20 m³. Ook leverbaar als monoblock koelerunit.

Bij het installeren van de monoblock moet een minimale afstand van 30 cm worden aangehouden tussen de condensorventilator (of de warmteafvoer) en het plafond. Voldoende ventilatie op de installatielocatie wordt aanbevolen.

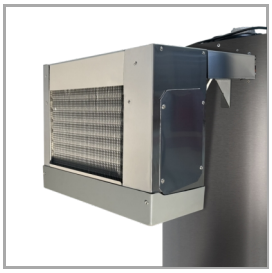

Monoblock achter – geen paneel bevestigd



Digitale regelaar